

ECO LOG FOREST- INSPEKTIONS RAPPORTER

Eco Log, 550E T-Pro - Skördare

Bilder

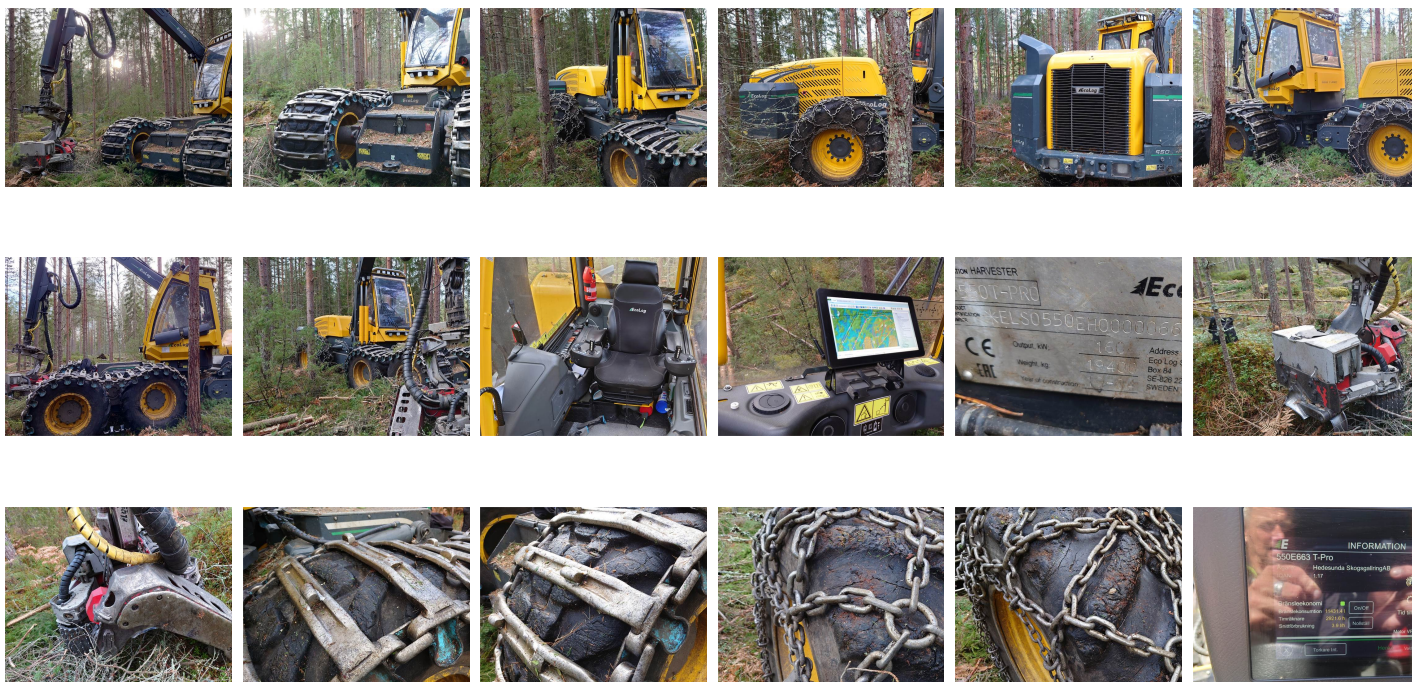

Information

Märke: **Eco Log**
Modell: **550E T-Pro**
Timmar vid inleverans: **12500**
Uppställningsplats: **Söderhamn**
Timmar vid inspektion: **10043**

Modellår: **2019**
Serienummer: **550E663**
Inleveransdatum: **240225**
Besiktningsdatum: **230901**

Basmaskin

Framaxel: **Boogie**
Brandsläckning: **Installerad, Godkänd**
Midjelagring: **OK**
Huv/plåtar: **OK**
Hydrostat: **OK**
Ram fram: **Bra**
Pendelarm VF: **Bra**
Pendelarm VB: **Bra**

Bakaxel: **Single**
Centralsmörjning: **Ja**
Pumplåda: **Bra**
Lack: **Bra**
Ram bak: **Bra**
Pendelarm HF: **Bra**
Pendelarm HB: **Bra**

Däck

Fram dimensioner: **710x26,5**

Bak dimensioner: **710x34**

Diesel Motor

Motor: **OK**
Elektrisk Påfyllnadspump Bränsle: **Ja**
Adblue: **Funkar**
Glykol: **Propylen**

Kylsystem: **Bra**
Adblue: **Finns**
Dieselvärmare: **Bra**

Hydraulik

Täthet: **OK**
Transmission: **Bra**

Hydraulolja: **Q8 Longlife**

Hytt

Stol Typ: **3000**
Kranspakar: **Bra**
Driftsuppföring: **Ja**
Arbetsbelysning: **Led**
Torkare: **Fram**
Solgardiner: **Bra**
Dataklave: **500 mm**

Stol Skick: **Bra**
Mätssystem: **Dasa forester**
GIS System: **Ja**
Rutor: **Bra**
Aircondition: **Bra**
Radio: **CD/ Bluetooth**
Backkamera: **Nej**

Telefon: Nej

Kran

Kran huvudbom: **Bra**
Längd (cm): **1100**
Rotatorlänk: **Standard, Bra**
Krandämp: **Nej**

Modell: **220**
Kran vipp: **Bra**
Rotator: **Bra**
Kran utskjut: **Bra**

Aggregat

Märke: **Log Max**
Modellår: **2019**
Täthet: **OK**
Knivar: **Normal**
Färgmärkning: **Ja**
Sågenhet: **True cut**
Anmärkningar: **Fyrpunktsmätning**

Modell: **4000T**
Skick: **Normal Svetsat i agg.**
Flerträdshantering: **Ja**
Matarvalsar: **Stål**
Stubbehandling: **Ja**
Givare Övrekniv: **AFC**
Kommentar: **Ganska slitet agg.**

Band

Slirskydd Bak: **Gunnebo**
Band Fram: **Olofsfors**

Typ: **Supergrip**
Typ: **Kovax**